

立寄り湯「那須温泉周遊券」

スタンプラリー 2019.12/21 SAT ≫ 2020.3/31 TUE

1,100円で最大3施設の温泉が楽しめる周遊券!!

6施設周遊で『きゅーびータオル』または『四季の那須フォトカレンダー』プレゼント!



さらに20施設周遊でステキな賞品をプレゼント!

「温泉周遊券」は、以下の施設および温泉周遊券参加施設で販売しております。(鹿の湯と、お土産施設では販売しておりません)

- 道の駅 那須高原友愛の森観光交流センター
那須町高久乙593-8...Tel.0287-78-0233 [9:00~18:00]
- 那須高原観光案内所(那須町観光協会)
那須町湯本182...Tel.0287-76-2619 [9:00~17:30]
- マウントジーンズ那須(インフォメーション)
那須町大島...Tel.0287-77-2300 [9:00~15:00]
2019/12/22~2020/3/24まで販売(予定)



那須町観光大使 きゅーびー



殺生石。栃木県指定文化財で、九尾の狐伝説にまつわる。那須を代表する史跡の一つです。



那須温泉は630年ごろ、狩野三郎行広により発見され、738年の正倉院の文書に「病二依り下野国那須ノ湯二下下野朝臣」との記載があり、すでに湯治が広く伝わっていた様です。これは全国でも32番目に古く、栃木県では最初に発見された温泉です。鎌倉時代には日蓮上人の入湯、元禄二年(1689年)芭蕉が訪れ、江戸時代には温泉街が形成していました。



恋人の聖地 那須高原/展望台 平成22年6月1日の第18回「恋人の聖地」選定委員会において、「那須高原展望台」が正式に第100番目の「恋人の聖地」として認定されました。

那須温泉とは
松尾芭蕉が「奥の細道」の旅の前半に立ち寄った温泉でもあり、殺生石の近くに「いしの香や夏草あかし露あかし」の句碑が立っています。

大正時代の那須湯本温泉

立寄り湯「那須温泉周遊券」スタンプラリー応募ハガキ

ご住所 _____

ご氏名 _____

ご連絡先 _____

ご感想等をお書き下さい。

郵便はがき

3 2 5 0 3 0 1

切手を貼ってください。

栃木県那須郡那須町大字湯本182
(一社)那須町観光協会 行

★6施設周遊達成プレゼント交換施設

- ・道の駅 那須高原友愛の森観光交流センター
- ・那須高原観光案内所(那須町観光協会)

★20設周遊達成の台紙送付(持参)先

(一社)那須町観光協会

〒325-0301 栃木県那須郡那須町湯本182

「きゅーびータオル」または「四季の那須フォトカレンダー」は、本台紙をご持参の施設で2020年3月31日までにお引換ください。なお、期間内でもプレゼントがなくなり次第終了となります。

20施設を周遊された方は、本台紙に住所・氏名・電話番号をご記入の上、(一社)那須町観光協会へ2020年4月10日必着にて、郵送または持参してください。(郵送料はお客様にてご負担ください)期限を過ぎた場合は無効となります。

※お客様の情報はプレゼント発送以外には使用致しません。20設周遊達成の方へのプレゼントの発送は5月頃の予定です。

事前に1,100円で3枚綴りの「温泉周遊券」をご購入の上、1枚で入れる施設又は2枚で入れる施設から選んでご利用ください。

周遊券1枚で入れる施設

周遊券利用時間と施設営業時間は異なる場合があります。
また記載されている利用日・利用時間内でも、施設都合により利用出来ない場合がありますのでご了承ください。

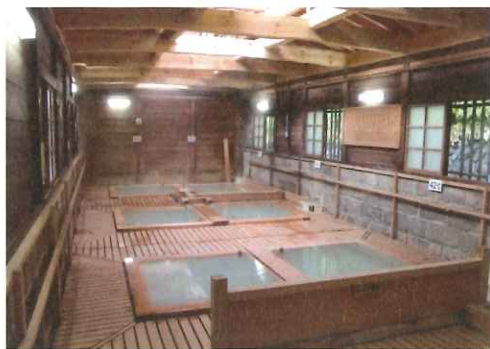

① 鹿の湯

白いにごり湯 硫黄泉
TEL.0287-76-3098
男湯は41～48℃の6つの浴槽
女湯は41～46℃の5つの浴槽
[利用時間] 8:00～17:30 無休

県内最古の湯、昔ながらの風情を残すひなびた赤松造りの共同浴場。硫黄泉のお湯は乳白色できめ細かく、肌にとりと吸い付くよう。多くの温泉ファンから愛され、全国から入浴者が訪れています。シャンプー石けんは使用禁止。(タオル別途販売)
※温泉周遊券の販売はしておりません。お近くの那須町観光協会をご利用ください。



⑦ 休暇村那須

TEL.0287-76-2467
大丸温泉「相の湯」単純温泉
[利用時間] 11:30～16:00

刺激が少なく身体に優しい温泉。
標高1,200mより望むロケーションが自慢。



⑧ 那須陽光ホテル

TEL.0287-74-1010
ph.8.5の美肌効果の高い温泉
[利用時間] 14:00～20:00
12/28～1/4は周遊券利用不可

那須高原の豊かな大自然に囲まれたホテルです。
1/28・29は、臨時休業



⑨ ホテルブランヴェール那須

TEL.0287-74-5588
無色透明の単純泉で御用邸と同じ泉質
[利用時間] 13:00～20:00
12/31～1/1は周遊券利用不可

温水プールも併設しており、温泉とセットプランもあります。



⑩ 國弘やしき

TEL.0287-76-3213
那須湯本「柳の湯」と「那須湯温泉」の2種類の温泉
[利用時間] 15:00～20:00
不定休(事前にお電話にてご確認ください)
12/28～1/5、1/11・12、2/22・23、3/20・21は周遊券利用不可

古民家風離れ客室や、洞窟露天風呂付客室など、大人の隠れ宿。
男女別内湯や宵切眺望露天風呂、日帰り3時間滞在プランなど有。
※屋上露天貸切風呂は別途料金でご利用できます。
※小学生以下は券1枚、但し大人1人につき小人1人とさせていただきます。



② こころのおやど 自在荘

TEL.0287-76-3020
単純温泉
[利用時間] 11:00～19:00
12/28～1/5は周遊券利用不可

かつて「おしろいの湯」と言われたサラサラした肌触りの透明なお湯は、芯から体を温めます。男女共に露天風呂有り。女湯露天風呂にはジャグジー、男湯には半身浴槽とミストサウナ有り。昼食付入浴プランもあります。 ※タオル、バスタオルは販売及び貸し出し(別途有料)



③ 雲海閣

TEL.0287-76-2016
白濁した硫黄泉
[利用時間] 9:00～20:00

レトロな雰囲気のある素泊まりの宿(湯宿) シャワー無し。



④ 小鹿の湯

TEL.0287-76-2333
鹿の湯源泉 白い濁り湯 硫黄泉
[利用時間] 9:00～21:00(退館)
臨時休業有り

総木造作りの硫黄泉で体の芯から温まります。半露天風呂有り。◎シャンプー、ボディソープ別売 ◎シャワー完備



⑤ 旅館 山快

TEL.0287-76-3070
白濁した硫黄泉
[利用時間] 11:00～14:00(入浴最終14:30)
12/28～1/4は周遊券利用不可

鹿の湯からの引き湯。男湯には寝湯、かぶり湯有り。女湯には腰湯有り。シャワー有り。◎タオル・バスタオルセット貸出100円



⑥ 中藤屋旅館

TEL.0287-76-2705
硫黄泉
[利用時間] 11:00～15:00
12/31～1/3は周遊券利用不可

鹿の湯源泉かけ流しの宿。※満員の場合、お断りする事があります。小タオル貸出無料、バスタオル貸出300円
※純金以外の金、銀製品等は温泉の成分により変色します。

周遊券2枚で入れる施設

周遊券利用時間と施設営業時間は異なる場合があります。
また記載されている利用日・利用時間内でも、施設都合により利用出来ない場合がありますのでご了承ください。



⑪ 大丸温泉旅館

TEL.0287-76-3050
野趣あふれる天然温泉「川の湯」
[利用時間] 11:30～14:30 不定休

奥那須の源泉から湯の川をせき止めて作られた「川の湯」で野趣あふれる露天風呂をお楽しみください。男女内風呂、混浴露天風呂、女性専用露天風呂があります。◎冬季土日は営業しますが、平日は不定休のため、事前にご確認ください。



⑫ 那須高原ホテルビューパレス

TEL.0287-76-1111
那須の名湯「鹿の湯」を引湯した乳白色の露天風呂
[利用時間] 11:30～15:00

12/30～1/3は周遊券利用不可
標高850mに位置するプライベートリゾートホテル。



⑬ 松川屋 那須高原ホテル

TEL.0287-76-3131
鹿の湯から引湯する源泉かけ流しの硫黄泉
[利用時間] 14:00～17:00
土日・祝日は周遊券利用不可(平日のみ利用可能)

男性浴場は那須湯本一の眺望。女性浴場は2種類の源泉が楽しめます。◎休館日あり、ご利用前にお問合せ願います。



⑭ ホテルラフォーレ那須

TEL.0287-76-1811
白濁の濁り湯硫黄温泉
[利用時間] 14:00～20:00
12/28～1/5は周遊券利用不可

静かな森の中に佇むホテル。日頃の喧騒から離れ静かに過ごせます。タオルは持参下さい(レンタル210円)。2/1～6は臨時休業



⑮ ホテルサンバレー那須

TEL.0287-76-3800
3種の泉質「硫黄泉」「弱アルカリ泉」「マグネシウム泉」が楽しめる露天大浴場
[利用時間] 10:00～23:00
12/28～1/4は周遊券利用不可

広大な敷地内に9つの宿泊館が点在した高原リゾート。イルミネーション通年点灯。17:00以降の周遊券は利用不可。1/19～24は臨時休業日。



⑯ TOWAピュアコテージ

TEL.0287-78-1164
黄褐色に混濁し、体の芯から温まる温泉
[利用時間] 13:00～23:00
[定休日] 1/6～2/27の日曜日～木曜日
12/28～1/3は周遊券利用不可

コテージタイプの客室全72室と多種多様な貸別荘タイプのお部屋もあり一部客室はわんちゃんも一緒に宿泊可能です。



⑰ 那須高原の宿 山水閣

TEL.0287-76-3180
単純温泉メタケ酸が豊富で美肌効果あり
[利用時間] 13:00～20:00(要問合せ)
1月・2月の火・水・木曜日は周遊券利用不可

那須御用邸の近くにひっそりと佇む全14室の温泉宿



⑱ ホテルエピナル那須

TEL.0287-78-6000
単純温泉(関節痛・筋肉痛など)
[利用時間] 12:00～22:00(最終受付21:00)
1/7～8は休館日

「那須高原随一の広さ」四季を感じながら心(芯)から寛ぐ温泉大浴場&露天風呂 ※プールはご利用出来ません



⑲ ロイヤルホテル那須

TEL.0287-76-1122
含硫黄-カルシウム・マグネシウム-硫酸塩温泉(露天風呂)
[利用時間] 15:00～21:00(最終受付)
1/7～9、13/7、12/10、11、24～26、3/2は周遊券利用不可

広々とした大浴場、露天風呂、サウナを完備した充実施設。ペビーグッズが充実しているのでお子様連れ大歓迎です。※タオル持参でお願い致します。



⑳ 源泉 那須山

TEL.0287-62-4126
ナトリウム塩化物泉。疲労回復・美肌効果あり
[利用時間] 平日10:00～21:30、土日祝9:00～21:30
12/28～1/5は周遊券利用不可

大浴場は、男女共20畳(66㎡)総檜風呂が自慢です。タオル持参でお願いします。(タオル販売有220円(税込))。1/7・8臨時休業予定

周遊券で『那須の名物』と交換

これは便利!!
お土産店では周遊券販売しておりません。

★那須高原 南ヶ丘牧場

TEL.0287-76-2150
牧場名物ソフトクリーム又は、ペロシキ。ガーンジのソフトクリームは濃厚でクリーミーな味わい。
どちらか ・ペロシキ(1個)
選べます ・ソフトクリーム(1個)
※プレミアムソフトクリームもお選びいただけます。※スタンプは、ミルク茶屋で。



★お菓子の城 那須ハートランド

TEL.0287-62-1800
那須高原の新鮮な牛乳、地元ブランドの卵をふんだんに使用したお菓子です。
どちらか ・お菓子の詰め合せ
選べます (御用邸の月 4個セット)
※お菓子の詰め合せ
御用邸の月×1個 / Milk Muffin×1個
Rusk×1個 / チーズケーキ 那須に選んで×1個



★みちのく民芸店

TEL.0287-76-2337
200年前の豪農の館の中で、全国の民芸品や那須のお土産を販売。中2階の喫茶室で癒しのひとときを!
・1枚500円金券として使用できます。
※おつりはできません※喫茶室もご利用可。 不定休あり



★チーズガーデン 那須本店

チーズガーデン人気商品2点を特別にセットに致しました。
TEL.0287-64-4848
御用邸チーズクッキーと
ホワイトショコラクッキーのセット



6施設 周遊達成 確認印	印	鹿の湯	休暇村那須	こころのおやど 自在荘	雲海閣	小鹿の湯	旅館 山快
中藤屋旅館	那須陽光ホテル	ブランヴェール 那須	國弘やしき	大丸温泉旅館	那須高原ホテル ビューパレス	松川屋 那須高原ホテル	ホテル ラフォーレ那須
ホテル サンバレー那須	TOWA ピュアコテージ	那須高原の宿 山水閣	ホテル エピナル那須	ロイヤル ホテル那須	源泉 那須山	那須の名物	那須の名物

周遊券利用時間と各施設の営業時間は異なる場合があります。
施設の利用時間・定休日等を事前に確認しご利用ください。

那須の名物は、スタンプラリーに
2施設までの参加となります。